

# **VEREINFACHEN** SIE DIE ERSTELLUNG VON DOKUMENTEN AUS SAP MIT **SMARTDOCUMENTS FOR HCM**

**TROTZ AUTOMATISierter IT-PROZESSE IST ES HÄUFIG NOCH ERFORDERLICH, DOKUMENTE AUSZUGEBEN UND ZU VERTEILEN. INSBESONDERE IM BEREICH DER PERSONALWIRTSCHAFT IST ES FÜR BESTIMMTE SACHVERHALTE NOCH UNABDINGBAR, DASS DOKUMENTE GEDRUCKT WERDEN.**

Zur Erstellung dieser Dokumente müssen immer wieder die gleichen Daten (z.B. organisatorische Zuordnung von Mitarbeitern, Daten zur Person, Daten zum Arbeitsverhältnis und/oder bezahlungs-/steuerrelevante Informationen) aus dem SAP System herangezogen werden. Eine Lösung ist dann meist ein kundenindividueller Report, der speziell hierfür programmiert werden muss – oder **OSC SMARTDOCUMENTS FOR HCM!**

---

**UM SICH HÄUFIGES ERSTELLEN VON SERIENBRIEFEN ZU ERSPAREN, HABEN WIR EIN GENERISCHES REPORTTEMPLATE ENTWICKELT.**

---

## **OSC LÖSUNGSANSATZ**

OSC hat eine generische Reportvorlage (Template) entwickelt. Dieses ist hinsichtlich der Felddauswahl ähnlich flexibel wie die SAP Query, stellt aber beispielsweise sicher, dass nur ein Datensatz pro Person bereitgestellt wird - auch wenn die Daten auf unterschiedlichen Zeiträumen basieren und mehrfach genutzt werden müssen.



**ENTLASTEN SIE IHRE PERSONALABTEILUNG UND ERMÖGLICHEN IHNEN EINE VEREINFACHTE ERSTELLUNG VON DOKUMENTEN.**

## **UMSETZUNG**

OSC SmartDocuments for HCM wird inkl. Transportaufträgen und Dokumentation per Speichermedium ausgeliefert oder auf einem online Laufwerk zur Verfügung gestellt.

Enthalten sind bereits 3 Beispieldokumente (Personalstammblatt, Entgelterhöhung und geldwerter Vorteil PKW), die Sie ganz einfach an Ihre CI anpassen können.

Nutzen Sie unserer Lösungspaket zum Festpreis von **2.900,-€ ZZGL. MWST. PLUS EINRICHTUNG.**

SmartDocuments for HCM wird über 3 Customizing Tabellen (Dokumentenart, Datenherkunft zur Dokumentenart und Felder zur Dokumentenart) gesteuert. Im Regelfall reicht es aus, dort die Infotypen (auch Kundeneigene!) und deren Felder einzutragen.

SmartDocuments selektiert die Daten über generische Programmfunktionen. Felder, deren Inhalt nicht direkt aus den Infotypen kommen, können über zugeordnete Programmroutinen im Customizing mit Inhalten gefüllt werden. Dies wird z.B. für die Texte zum Buchungskreis, zur Kostenstelle usw. gemacht und kann leicht für individuelle Anforderungen kopiert und angepasst werden. Der Aufruf für mehrere Mitarbeiter erfolgt über einen Report:

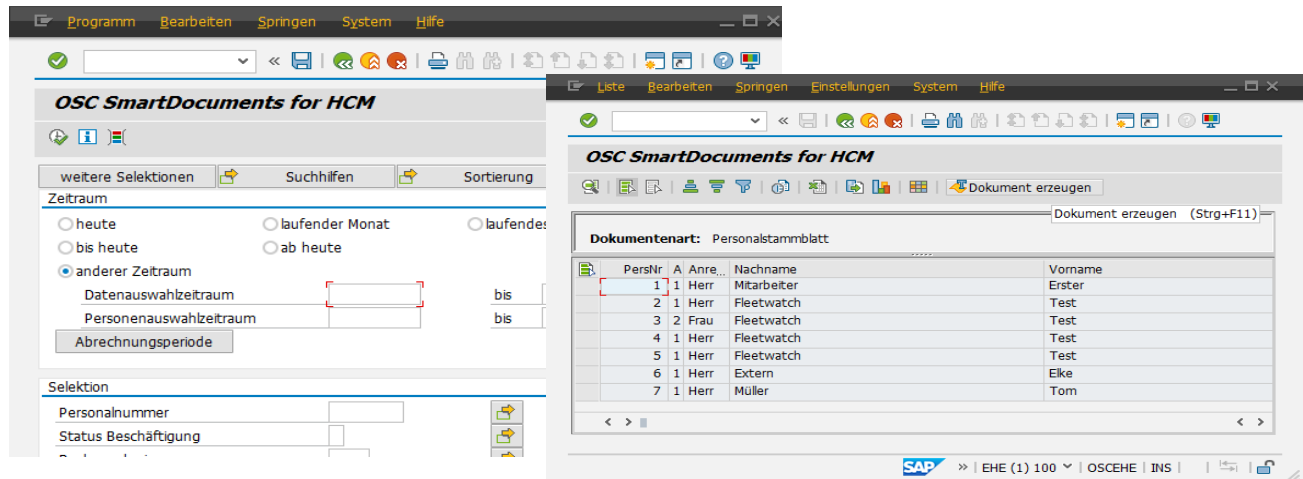

Aus dessen Ergebnisliste ist dann der Aufruf der Serienbrieffunktion für ein hinterlegtes Dokument möglich. Alternativ kann für einzelne Mitarbeiter/Dokumente der Start auch über die Dienste zum Objekt aus der Stammdatenpflege bzw. Stammdatenanzeige erfolgen. Hier erfolgt der direkte Aufruf der Serienbrieffunktion für ein hinterlegtes Dokument.

In beiden Fällen wird MS Word gestartet und die Daten in das Dokument für alle Datensätze eingesteuert:



### INTERESSE GEWECKT?

Durch den Einsatz dieser Pakete und unserer Berater können Sie die Erträge Ihres Unternehmens durch beschleunigte Planungs- und Entscheidungsprozesse steigern. Profitieren Sie von unserem Know-how bei der Umsetzung Ihrer Anforderungen in der Personalwirtschaft. Wir freuen uns auf Ihre Kontaktaufnahme.



**HABEN SIE WEITERE FRAGEN?**

IHR PERSÖNLICHER  
ANSPRECHPARTNER

**Sebastian Manthei**

E-Mail: [s.manthei@osc-gmbh.de](mailto:s.manthei@osc-gmbh.de)

**OSC GmbH**

**Tesdorfstrasse 8**

**20148 Hamburg**

**Tel: 040 / 325248-54**

**Mobil: 0171 / 4536159**

**[www.osc-gmbh.de](http://www.osc-gmbh.de)**